



# Gemeinde leben

Immenreuth

Ahornberg, Döberein, Gabellohe, Günzlas, Haid am Forst, Herzogshut, Hoflohe, Hölmühle, Katzenöd, Plößberg, Poppenberg, Punreuth, Schadersberg, Tiefenlohe, Zweifelau

kostenlos an alle Haushalte  
950 Exemplare

**FEBRUAR 2022**

Ohne die Kälte des Winters,  
gäbe es die Wärme des Frühlings nicht.



## ANSCHRIFT:

Gemeinde Immenreuth  
Kemnather Strasse 42  
95505 Immenreuth

✉ [gemeinde@immenreuth.de](mailto:gemeinde@immenreuth.de)  
Internet: [www.immenreuth.de](http://www.immenreuth.de)

**Rufbereitschaft Gemeinde:**  
**0151/55792749**

## ÖFFNUNGSZEITEN

der Gemeindeverwaltung:

**Nur mit Terminvereinbarung**

Montag - Freitag 08:00 - 12:00 Uhr  
Montag + Donnerstag 13:00 - 16:00 Uhr  
zusätzliche Termine gerne nach Vereinbarung.

## INHALTSVERZEICHNIS:

**Was \* Wann \* Wo**

**Teil 1: Amtliche Mitteilungen**  
amtliche Bekanntmachungen  
und Veröffentlichungen

**Teil 2: Bürgerinfo**  
Informatives und Wissenswertes

**Teil 3: Werbung/Inserate**  
und Veranstaltungen

## TELEFONLISTE DER GEMEINDE:

09642 / 92 16 -

- 0 **Vermittlung**
- 10 **Bürgermeister  
Herr Thomas Kaufmann**  
Geschäftsleitung, Personal  
[thomas.kaufmann@immenreuth.de](mailto:thomas.kaufmann@immenreuth.de)
- 11 **Herr Wolfgang Kilgert**  
Bauleitplanung, Bauamt,  
Standesamt,  
Allgem. Sachbearbeitung  
[wolfgang.kilgert@immenreuth.de](mailto:wolfgang.kilgert@immenreuth.de)
- 13 **Frau Katja Busch**  
Kasse, Rentenantragsstelle,  
Friedhofsverwaltung  
[katja.busch@immenreuth.de](mailto:katja.busch@immenreuth.de)
- 14 **Frau Susanne Bayer**  
Einwohnermeldeamt, Bürgerbüro  
Ausweise/Pässe,  
Ordnungsamt, Steuern/Gebühren  
[susanne.bayer@immenreuth.de](mailto:susanne.bayer@immenreuth.de)
- 15 **Frau Brigitte Strößner**  
Hauptverwaltung, Vorzimmer,  
Tourismus, Mitteilungsblatt  
[brigitte.stroessner@immenreuth.de](mailto:brigitte.stroessner@immenreuth.de)
- 16 **Herr Michael Röger**  
Kämmerei,  
Feuerwehrwesen, Beitragswesen  
[michael.roeger@immenreuth.de](mailto:michael.roeger@immenreuth.de)
- 17 **Herr Stefan Zwerenz**  
Hauptverwaltung, Beitragswesen,  
Versicherungen, Kassenvertretung  
Stellv. Standesbeamte  
[stefan.zwerenz@immenreuth.de](mailto:stefan.zwerenz@immenreuth.de)
- 20 **Telefax**

## SENIORENBEAUFTRAGTER:

Eberhard Besold  
Ahornberg 69, 95505 Immenreuth  
Tel.-Nr: 09642 / 3661  
✉ [eberhard.besold@t-online.de](mailto:eberhard.besold@t-online.de)

## FAMILIENBEAUFTRAGTE:

Frau Katja Busch  
Möwenweg 6, 95505 Immenreuth  
Tel.-Nr: 09642 / 915 915  
✉ [kawolinchen@gmx.de](mailto:kawolinchen@gmx.de)

## JUGENDBEAUFTRAGTE

Frau Stefanie Stelzl  
✉ [jugendbeauftragte@immenreuth.de](mailto:jugendbeauftragte@immenreuth.de)

## Abfuhrtermine Februar 2022

03.02. Do	Biotonne
04.02. Fr	Restmüll
17.02. Do	Biotonne
17.02. Do	Gelber Sack
18.02. Fr	Restmüll
21.02. Mo	Papiertonne



Die Abfuhrtermine finden Sie auch auf unserer Seite online unter: <http://www.kreis-tir.de/verwaltung-organisation/fachbereiche/abfall-entsorgung/abfuhrtermine>

### Hinweis zur Abfuhr:

Die Biotonnen, Mülltonnen und Gelber Sack müssen an den jeweiligen Abfuhrterminen unbedingt **ab 6 Uhr früh vor dem Grundstück bereitstehen.**

Achten Sie bei jeder Bereitstellung darauf, dass die Gebührenkontrollmarke noch auf der Tonne aufgeklebt und gut lesbar ist!

Sollte Ihr Grundstück z. B. wegen einer Baustelle für das Müllauto nicht anfahrbar sein, denken Sie bitte daran, Ihre Biotonnen, Mülltonnen und Gelber Sack zur nächsten vom Abfuhrfahrzeug erreichbaren Stelle zu bringen.

### Sperrmüllabholungen am Grundstück

**Es finden wieder Sperrmüllabholungen durch das vom Landkreis beauftragten Abfuhrunternehmen (Firma Magnitz) finden statt:**

**Anmeldungen zur Abholung von Sperrmüll sind schriftlich bei der Abfallwirtschaft vorzunehmen;**

(Formular ist auf Seite 21 im Abfallwegweiser bzw. Internet <https://www.kreis-tir.de/fachbereiche/abfall-entsorgung/formulare/> zu finden.)

Allerdings betragen derzeit die **Wartezeiten bis zur Abholung durchaus 6 - 7 Wochen.**

Dies lässt sich einerseits mit der zwischenzeitlich notwendig gewordenen Aussetzung der Sperrmüllabholung auf Abruf und andererseits mit den derzeit hohen Anmeldezahlen begründen.

**Die Abholtermine werden - wie gehabt - den Antragstellern direkt vom beauftragten Abfuhrunternehmen (Fa. Magnitz, Tirschenreuth) per Postkarte bekannt gegeben.**

Weitere Informationen von der Abfallwirtschaft finden Sie jederzeit unter: <https://www.kreis-tir.de/fachbereiche/abfall-entsorgung/>

### Redaktion

Erscheinung aktuelle Ausgabe: **31.01.2022**

Erscheinung nächste Ausgabe: **28.02.2022**

**Anzeigenschluss: 17.02.2022**

Anzeigen u. Vorlagenabgabe: **Weyh Druck | Medien | Verlag**  
**Telefon 09642 / 1428**  
**daten@weyh-druck.de**

## Apothekennotdienstplan Februar 2022

29.01. – 04.02.	Vorstadt-Apotheke, Kemnath
05.02. – 11.02.	Franken-Apotheke, Weidenberg
12.02. – 18.02.	Apotheke Schug am Turm, Kemnath
19.02. – 25.02.	Stadt-Apotheke, Kemnath, Kemnath
26.02. – 04.03.	Franken-Apotheke, Weidenberg
05.03. – 11.03.	Apotheke Speichersdorf, Speichersdorf



*Bayerischer Landesapothekerkammer, Notdienstplan  
oder [www.aponet.de](http://www.aponet.de)*

### **Telefonnummern und Adresse der Apotheken:**

Apotheke Speichersdorf	95469 Speichersdorf, Hauptstr. 17 0 92 75 / 98 30
Stadt-Apotheke	95478 Kemnath, Stadtplatz 21 0 96 42 / 9 22 90
Apotheke Weidenberg	95466 Weidenberg, Lindenstr. 18 0 92 78 / 2 16
Turm-Apotheke Schug	95478 Kemnath, Stadtplatz 46 0 96 42 / 26 11
Franken-Apotheke	95466 Weidenberg, Bahnhofstr. 14 0 92 78 / 97 60
Vorstadt-Apotheke	95478 Kemnath, Seeleite 4 0 96 42 / 7 03 70 50

*Der Wochenenddienst der zuständigen Apotheke beginnt jeweils am Samstag um 08:00 Uhr und endet am Samstag der folgenden Woche um 08:00 Uhr*

## Vereinskalender 2022

Der Vereinskalendar für 2022 kann auf der Homepage der Gemeinde Immenreuth

<https://www.immenreuth.de/leben-wohnen/veranstaltungskalender> eingesehen werden.

## Termine 2022

Wegen der aktuellen Corona-Situation werden Termine abgesagt und verschoben, bitte die Informationen in der Tageszeitung beachten bzw. können Sie sich bei den jeweiligen Vorständen der Vereine informieren.

Termine können auch auf unserer Gemeinde Immenreuth Internetseite

<https://www.immenreuth.de/leben-wohnen/veranstaltungskalender> eingesehen werden.



## Wichtige Rufnummern

### NOTRUF

**Polizei 110**

**Feuerwehr 112**

**Rettungsdienst 112**

Krankentransport **0961 / 19 222**

Ärztlicher Bereitschafts-

u. Wochenenddienst **116 117**

Giftnotrufzentrale **0911/39 82 451**

### Krankenhäuser

KKH Kemnath 09642/706-0

MedCenter Kemnath

Werner-von-Siemens Straße 7

95478 Kemnath

Telefon: 09642 9157675

Telefax: 09642 9157676

E-Mail: [info@medcenter.info](mailto:info@medcenter.info)

Klinikum Weiden **0961 / 303-0**

Klinikum Bayreuth **0921 / 400 00**

BKH Wöllershof **09602 / 78-0**

### Taxi

Taxi Pöllath **09642 / 10 88**

Taxi Priebe **09642 / 70 45 40**

**0175 / 8 28 81 13**

### Polizei

Polizei Kemnath **09642 / 9203-0**

### Kirchen

Kath. Pfarramt  
Immenreuth **09642 / 38 45**

Kath. Pfarramt  
Kulmain **09642 / 12 49**

Evang. Pfarramt  
Immenreuth **09642 / 28 53**

### Immenreuth

#### Gesundheit

##### Hausärztl. Internist

Th. Kohlschmidt 09642 /77 30

##### Physikalische Therapie

Praxis Reichenberger 09642/8206

##### Ergotherapie

Praxis Reiche 09642 / 70 48 50

##### Logopädie

Praxis Schmidt 09642 / 70 48 50

##### Zahnärztin

Dr. Katrin Regler 09642/702 17 02

##### Klassische Homöopathie

Maria Hößl **0175/4723804**

#### Bildung

Kath. Kindergarten 09642 / 15 31

([immenreuth@kita.bistum-regensburg.de](mailto:immenreuth@kita.bistum-regensburg.de))

Sonderpäd.

Förderzentrum 09642 / 9212-0

Grundschule 09642 / 9216-22

### Störungsdienste

Telefon-Notrufnummer  
(Telekom) **0800 / 3301000**

Strom-Notrufnummer  
(Bayernwerk) **0941 / 28 00 33 66**

Gas-Notrufnummer  
(Bayernwerk) **0941 / 28 00 33 55**

Notrufnummer  
(Gemeinde Immenreuth)  
**0151 / 55 79 27 49**

### Kundenservice

#### Bayernwerk

Baustrom u. Hausanschluss von  
Strom und Ergas, Anschluss Pho-  
tovoltaik, Kabellagepläne und Gas-  
leitungspläne

Mo. - Do., 07:30 - 16:00 Uhr

Freitag, 07:30 - 15:00 Uhr

**0941 / 28 00 33 11**

Zähler u. Messeinrichtungen

Mo. - Fr., 08:00 - 18:00 Uhr

**0941 / 28 00 33 77**

### Freizeit

Naturerlebnisbad **09642 / 15 60**

Ski lift Tannenberg **09642 / 16 70**

### Stadt Kemnath

Zentrale **09642 / 707-0**

#### **KFZ-Zulassungsstelle**

**-760 / -761 / - 762**

Mo. - Mi., Fr., 08:00 - 12:30 Uhr

Do., 08:00 - 13:00 Uhr

#### **Kreisjugendamt**

Außenstelle Kemnath **-765**

**Kreisfachberater Gartenkultur  
und Landespflege -766**

**Kreisbaumeister -765**

**Sozialverband VdK Bayern e.V.**  
AUSSENSPRECHTAG KEMNATH IM  
RATHAUS

NUR NACH TELEFONISCHER VER-  
EINBARUNG UNTER: **09634/ 1298**

#### **Sozialhilfeverwaltung**

##### **Landkreis Tirschenreuth**

Außenstelle Kemnath

Montag bis Freitag 08.00 – 12.00 Uhr

und nach Vereinbarung **09642/707764**



Amtliches Mitteilungsblatt der Gemeinde Immenreuth

## Teil 1 – Amtliche Mitteilungen

Druckwerk für amtliche Bekanntmachungen und Veröffentlichungen

### Öffentliche Bekanntmachung

#### Gemeinderatssitzung

Die nächste turnusmäßige Sitzung des Immenreuther Gemeinderates findet am

**am Donnerstag, 10.02.2022 um 19:00 Uhr**

in der **Aula des Schulzentrums** statt.

Die Ankündigungen für öffentliche Sitzungen mit den Tagesordnungen erfolgen in der Tageszeitung und durch Aushang in den gemeindlichen Schaukästen. Zusätzlich ist die Tagesordnung auf der Internetseite der Gemeinde Immenreuth abrufbar.

#### Amtl. Bekanntmachungen

Amtl. Bekanntmachungen werden im Neuen Rathaus im Schaukasten ausgehängt





## **Satzung über die Entsorgung von Grüngut der Gemeinde Immenreuth**

**Vom 24.01.2022**

Aufgrund des Art. 5 Abs. 1 und Art. 7 Abs. 1 des Bayerischen Abfallwirtschaftsgesetzes (BayAbfG) in Verbindung mit Art. 24 Abs. 1 Nrn. 1 und 2 und Abs. 2 der Gemeindeordnung für den Freistaat Bayern (GO) und der Rechtsverordnung des Landkreises Tirschenreuth zur Übertragung der Kompostierung auf die kreisangehörigen Gemeinden des Landkreises Tirschenreuth erlässt die Gemeinde Immenreuth folgende Satzung:

### **§ 1**

#### **Begriffsbestimmung, Anwendungsbereich, Eigenkompostierung**

(1) Grüngut im Sinne dieser Satzung ist

a) Rasenschnitt

b) Baum- und Strauchschnitt.

(2) Grüngutentsorgung im Sinne dieser Satzung umfasst die Annahme und das Entsorgen von Grüngut (wie in Abs. 1 Buchstabe a und b definiert)

(3) Grundstück im Sinne dieser Satzung ist jedes räumlich zusammenhängende und einem gemeinsamen Zweck dienende Grundeigentum desselben Eigentümers, das eine selbstständige wirtschaftliche Einheit bildet, auch wenn es sich um mehrere Grundstücke oder Teile von Grundstücken im Sinne des Grundbuchrechts handelt. Rechtlich verbindliche planerische Festlegungen sind zu berücksichtigen.

(4) Grundstückseigentümern im Sinne dieser Satzung stehen Erbbauberechtigte, Nießbraucher und ähnlich zur Nutzung eines Grundstücks dinglich Berechtigte gleich. Von mehreren dinglich Berechtigten ist jeder berechtigt und verpflichtet; diese haften als Gesamtschuldner. Als Eigenkompostieren gilt auch die Kompostierung auf Drittgrundstücken mit der Zustimmung des Grundstückseigentümers.

(5) Grüngut soll vorrangig auf dem eigenen Grundstück kompostiert werden.

### **§ 2**

#### **Grüngutentsorgung durch die Gemeinde Immenreuth**

(1) Die Gemeinde Immenreuth entsorgt nach Maßgabe der Gesetze und dieser Satzung durch eine öffentliche Einrichtung das in ihrem Gebiet anfallende Grüngut gemäß § 1 Abs. 1 dieser Satzung beim Bauhof der Gemeinde Immenreuth.

(2) Zur Erfüllung der Aufgabe nach Abs. 1 kann sich die Gemeinde Immenreuth Dritter, insbesondere privater Unternehmen bedienen.

### § 3

#### **Ausnahmen von Grüngutentsorgung durch die Gemeinde Immenreuth**

(1) Von der Grüngutentsorgung durch die Gemeinde Immenreuth ist das Grüngut aus der Land- und Forstwirtschaft ausgeschlossen.

(2) Von der Grüngutentsorgung durch die Gemeinde Immenreuth ist das Grüngut aus Gärtnereien und sonstigem gewerblichen Gartenbau ausgeschlossen.

### § 4

#### **Anschluss- und Überlassungsrecht**

(1) Die Grundstückseigentümer im Gemeindegebiet Immenreuth sind berechtigt, den Anschluss ihrer Grundstücke an die öffentliche Grüngutentsorgungseinrichtung der Gemeinde Immenreuth zu verlangen (Anschlussrecht).

(2) Die Anschlussberechtigten und sonstige zur Nutzung eines anschlussberechtigten Grundstücks Berechtigte, insbesondere Mieter und Pächter, haben das Recht, das auf ihren Grundstücken anfallende Grüngut nach Maßgabe des § 8 der öffentlichen Grüngutentsorgungseinrichtung der Gemeinde Immenreuth zu überlassen (Überlassungsrecht).

### § 5

#### **Anschluss- und Überlassungszwang**

(1) Wird das Grüngut nicht auf dem eigenen Grundstück kompostiert oder einer anderweitigen geordneten Verwertung zugeführt, sind die Grundstückseigentümer verpflichtet, ihre Grundstücke an die öffentliche Grüngutentsorgungseinrichtung der Gemeinde Immenreuth anzuschließen (Anschlusszwang).

(2) Wird das Grüngut nicht auf dem Grundstück kompostiert oder einer anderweitigen geordneten Verwertung zugeführt, haben die Anschlusspflichtigen und sonstige zur Nutzung eines anschlussberechtigten Grundstücks Berechtigten, insbesondere Mieter und Pächter, entsprechend § 13 des Kreislaufwirtschafts- und Abfallgesetzes (KrWG) das gesamte auf ihren Grundstücken anfallende Grüngut nach Maßgabe des § 7 der öffentlichen Grüngutentsorgungseinrichtung der Gemeinde Immenreuth zu überlassen (Überlassungszwang).

### § 6

#### **Eigentumsübertragung**

Wird Grüngut durch den Besitzer oder für diesen durch einen Dritten zur Grüngutentsorgungsanlage der Gemeinde Immenreuth gebracht, so geht das Grüngut mit dem gestatteten Abladen in das Eigentum der Gemeinde Immenreuth über. Im Grüngut gefundene Wertgegenstände werden als Fundsachen behandelt.

### § 7

#### **Anlieferung von Grüngut**

(1) Das Grüngut wird vom Besitzer selbst oder durch den Beauftragten zu den Grüngutentsorgungsanlagen gebracht (§ 2 Abs. 1 dieser Satzung) und dort auf den vorinstallierten Lagerstellen, ggf. auf Anweisung durch Offizielle, abgeladen. Die Gemeinde Immenreuth informiert die Besitzer durch Bekanntmachung über die Anlagen und die Öffnungszeiten der Grüngutentsorgungsanlage. Werden für die Anlieferung offene Fahrzeuge verwendet, so müssen die pflanzlichen Abfälle gegen Herunterfallen gesichert sein. § 49 AbfG (Einsammelungs- und Beförderungsgenehmigung) bleibt unberührt.

(2) Die Anlieferung erfolgt lose in Säcken. Die Behältnisse und das Verpackungsmaterial, in denen das Grüngut angeliefert wurde, sind vom Anlieferer nach der Entleerung wieder mitzunehmen, es sei denn, sie sind problemlos kompostierbar.

(3) Die Anlieferung von Grüngut ist nur unter Vorlage der Berechtigungskarte der Gemeinde Immenreuth möglich.

### **§ 8 Bekanntmachungen**

Die in dieser Satzung vorgesehenen Bekanntmachungen erfolgen durch das Mitteilungsblatt der Gemeinde Immenreuth, zusätzlich erfolgt die Veröffentlichung auf der Homepage der Gemeinde Immenreuth.

### **§ 9 Gebühren**

Die Gemeinde Immenreuth erhebt für die Benutzung ihrer öffentlichen Entsorgungseinrichtungen Gebühren nach Maßgabe einer besonderen Gebührensatzung.

### **§ 10 Ordnungswidrigkeiten**

(1) Nach Art. 24 Abs. 2 Satz 2 GO kann mit Geldbuße belegt werden, wer

1. Den Vorschriften über den Anschluss- und Benutzungszwang (§5) zuwiderhandelt,
2. Gegen die Vorschriften in § 7 Abs. 1 Satz 3 verstößt.

(2) Andere Straf- und Bußgeldvorschriften, insbesondere § 326 Abs. 1 StGB und § 61 Abs. 1 AbfG, bleiben unberührt.

### **§ 11 Anordnungen für den Einzelfall und Zwangsmittel**

(1) Die Gemeinde Immenreuth kann zur Erfüllung der nach dieser Satzung bestehenden Verpflichtungen Anordnungen für den Einzelfall erlassen.

(2) Für die Erzwingung der in dieser Satzung vorgeschriebenen Handlungen, Duldungen oder Unterlassungen gelten die Vorschriften des Bayerischen Verwaltungszustellungs- und Vollstreckungsgesetzes (VwZVG).

### **§ 12 Inkrafttreten**

Diese Satzung tritt mit ihrer Bekanntmachung in Kraft. Gleichzeitig tritt die Satzung vom 19.01.2018 außer Kraft.

Immenreuth, 24.01.2022

  
Thomas Kaufmann  
Erster Bürgermeister



**Gebührensatzung der Gemeinde Immenreuth  
für die öffentliche Entsorgung von Grüngut  
Vom 24.01.2022**

Aufgrund des Art. 7 Abs. 2 und 5 des Bayerischen Abfallwirtschaftsgesetzes (BayAbfG) erlässt die Gemeinde Immenreuth folgende Gebührensatzung:

**§ 1  
Gebührenerhebung**

Die Gemeinde Immenreuth erhebt für die Benutzung der öffentlichen Grüngutentsorgungseinrichtung Gebühren.

**§ 2  
Gebührensschuldner**

Gebührensschuldner ist, wer die Grüngutentsorgungseinrichtungen der Gemeinde Immenreuth nach Maßgabe der Satzung über die Entsorgung von Grüngut der Gemeinde Immenreuth benutzt.

**§ 3  
Gebührenmaßstab**

Die Gebührensätze für die Grüngutentsorgung werden als pauschale Jahresgebührensätze festgelegt. Als Nachweis für die Berechtigung zur Ablieferung des Grünguts werden pro Kalenderjahr Berechtigungskarten ausgegeben. Mit Hilfe dieser Berechtigungskarten kann das Grüngut an der Abgabestelle (§ 2 Abs. 1 der Satzung über die Entsorgung von Grüngut) abgeliefert werden. Die Jahresberechtigungskarten können im Rathaus der Gemeinde Immenreuth, Kemnather Str. 42, 95505 Immenreuth erworben werden.

**§ 4  
Gebührensatz**

Die Jahresberechtigungsgebühren für sämtliche Grüngutabfälle beträgt 35,00 € pro Kalenderjahr.

**§ 5  
Entstehen und Fälligkeit der Gebührensschuld**

Die Gebührensschuld für die jeweilige Jahresberechtigungsgebühr entsteht und wird fällig mit der Bekanntgabe und dem Verkauf der Jahresberechtigungskarte an den Gebührensschuldner.

**§ 6  
Inkrafttreten**

Diese Satzung tritt mit ihrer Bekanntmachung in Kraft. Gleichzeitig tritt die Satzung vom 19.01.2018 außer Kraft.

Immenreuth, 24.01.2022

  
Thomas Kaufmann  
Erster Bürgermeister

Gemeinde Immenreuth

Immenreuth, den 10.12.2021

## **Amtliche Bekanntmachung**

### **Festsetzung und Entrichtung der Hundesteuer für das Kalenderjahr 2022**

Gemäß der Satzung vom 11. Dezember 2020 für die Erhebung der Hundesteuer der Gemeinde Immenreuth in Verbindung mit Art. 3 Abs. 1 des Kommunalabgabengesetzes (KAG).

Die Hundesteuer für das Jahr 2022 wird für alle Steuerschuldner durch diese öffentliche Bekanntmachung gem. § 3 Abs. 1 i. V. m. § 5 der Satzung für die Erhebung der Hundesteuer in der bisherigen Höhe festgesetzt. Steuerschuldner ist der Halter des Hundes. Neben dem Hundehalter haftet der Eigentümer des Hundes für die Steuer.

Sofern kein SEPA-Mandat vorliegt, ist die Hundesteuer bis zum 01.03.2022 an die Gemeinde Immenreuth zu entrichten.

Mit dem heutigen Tag treten für die Steuerschuldner die gleichen Rechtswirkungen ein, wie wenn ihnen heute ein schriftlicher Steuerbescheid zugegangen wäre.

Sollten sich Änderungen für das Jahr 2022 ergeben, so werden Berichtigungsbescheide erteilt.

### **Rechtsbehelfsbelehrung**

Gegen diese Steuerfestsetzung kann innerhalb eines Monats nach seiner Bekanntgabe entweder Widerspruch eingelegt (siehe 1.) oder unmittelbar Klage erhoben (siehe 2.) werden.

1. Wenn Widerspruch eingelegt wird ist der Widerspruch einzulegen bei der **Gemeinde Immenreuth, Kemnather Str. 42, 95505 Immenreuth**

2. Wenn unmittelbar Klage erhoben wird, ist die Klage bei dem **Bayerischen Verwaltungsgericht Regensburg in 93047 Regensburg, Hausanschrift: Haidplatz 1** zu erheben.



### Hinweise zur Rechtsbehelfsbelehrung:

Die Einlegung des Rechtsbehelfs ist schriftlich, zur Niederschrift oder elektronisch in einer für den Schriftformersatz zugelassenen Form möglich. Die Einlegung eines Rechtsbehelfs per einfacher E-Mail ist nicht zugelassen und entfaltet keine rechtlichen Wirkungen! Ab 01.01.2022 muss der in § 55d VwGO genannte Personenkreis Klagen grundsätzlich elektronisch einreichen. [Sofern kein Fall des §188 VwGO vorliegt:] Kraft Bundesrechts wird in Prozessverfahren vor den Verwaltungsgerichten infolge der Klageerhebung eine Verfahrensgebühr fällig.

Gemeinde Immenreuth

Thomas Kaufmann  
Erster Bürgermeister



## Öffentliche Bekanntmachung

### Bericht aus der Sitzung vom 14.01.2022

- Die Sitzungsniederschrift vom 09.12.2021 wurde genehmigt.  
Abstimmung 11 : 0  
Ohne GR Adrian Scheitler und GR Florian Hösl, die zur Sitzung am 09.12.2021 entschuldigt waren
- Dem Bauantrag 01/2022, Antrag auf Anbau, Fassadenänderung und Errichtung von Garagen auf der FINr. 1337/12, Gem. Immenreuth, wurde das gemeindliche Einvernehmen erteilt.  
Abstimmung 12 : 0  
Ohne GR Florian Hösl, der ab TOP 3 an der Sitzung teilgenommen hat
- Für die angebotenen Grüngut- und Bauschuttcontainer wurde aufgrund der Überprüfung der bisherigen Kostendeckung eine Gebührenanpassung beschlossen.  
  
Die pauschale Gebühr für die Berechtigungskarte zur Anlieferung von Grüngut steigt von 25 € auf 35 €. Abstimmung 13 : 0  
  
Die Gebühr für die Anlieferung von Kleinmengen Bauschutt bis 2 m<sup>3</sup> steigt von 10 €/m<sup>3</sup> auf 35 €/m<sup>3</sup>. Abstimmung 13 : 0
- Die Satzung über die Entsorgung von Grüngut in der Gemeinde Immenreuth wurde beschlossen  
Abstimmung 13 : 0
- Die Gebührensatzung der Gemeinde Immenreuth für die öffentliche Entsorgung von Grüngut wurde beschlossen  
Abstimmung 13 : 0

- Durch den Vorsitzenden des Rechnungsprüfungsausschusses, GR Lothar Porst, wurde der Rechnungsprüfungsbericht der Jahresrechnungen für die Jahre 2019 und 2020 vorgestellt.

Das Gremium hat die Prüfberichte zur Kenntnis genommen, relevante Feststellungen wurden nicht gemacht, die Jahresrechnungen für die Jahre 2019 und 2020 müssen noch durch den Gemeinderat festgestellt werden.

- **Wünsche, Anträge, Sonstiges**  
Bürgermeister Thomas Kaufmann

- **Skilift**

- Betrieb ist technisch möglich, notwendige Arbeiten sind erledigt.

- Konzepte sind erstellt und durchgesprochen  
Personal ist knapp aber Betrieb ist möglich, weitere Helfer werden gerne aufgenommen.  
Wochentags eine Schicht 16 – 21 Uhr, hier gilt die Halbtageskarte bzw. Flutlichtkarte, Einzelkarten gibt es nicht

- Sa u. So zwei Schichten 10 – 21 Uhr, hier gilt die Halbtages- oder Ganztageskarte bzw. Flutlichtkarte, Einzelkarten gibt es nicht

- Betrieb mit 2G, Kontrolle beim Kartenverkauf  
Keine Wärmeraum und Verkauf von Kaffee und Kuchen, Getränke und Marketender an der Kasse  
Karten Kinderlift auch an der Hauptkasse, somit ist die Kontrolle auch für den Kinderlift gewährleistet, nur Tageskarten für den Kinderlift

- **Babybesuche:**

- Die Familien werden in den nächsten Tagen angeschrieben, es werden Hausbesuche durchgeführt.

- **RK Immenreuth**

- Die Reservistenkameradschaft hat eine Jubiläumsschrift herausgebracht. Diese liegt im Rathaus aus.

- **Impftermin**

- Am Dienstag, 25.01. ist wieder ein Impftermin in der Mehrzweckhalle Immenreuth. Es kann sich in der Verwaltung telefonisch angemeldet werden.

- **Aus dem Gremium**

- **GR Ludwig Melzner**

- Der Bürgermeister und ich haben uns ca. 1 ½ Stunden bzgl. des Skiliftes unterhalten. Wenn noch Schutzausrüstung benötigt wird, wird sich der Förderverein hier großzügig daran beteiligen. Das versprochene Geld wird noch überwiesen. Der Verkauf der Karten für den Kinderlift an der Hauptkasse ist die beste Lösung. An anderen Liften gibt es auch keinen Aufenthaltsraum. Der Verkauf von Halbtages und Tageskarten ist am Einfachsten zu

realisieren, hier wird eine Person zum Zwicken eingespart, die wo anders Dienst übernehmen kann. Er ist der Meinung, dass die Absperrung für einen Eingang reicht, der Ausgang muss nicht extra gekennzeichnet sein.

- **GR Adrian Scheitler:**

- Wie ist denn der Sachstand bzgl. des Glasfaserausbaus?

Erster Bürgermeister Thomas Kaufmann:

Er hat vor kurzem nochmals nachgefragt. Der Ausbau ist in Planung. Hier gibt es aber noch keine Terminalschiene wann es gemacht werden soll.

- **GR Florian Hösl:**

- Der Defi. von der Raiffeisen im Rathaus ist für die Bürger nur während der Öffnungszeiten nutzbar. Im Grunde nach ist er nur für die Mitarbeiter im Rathaus. Es werden vermehrt Defibrillatoren an Feuerwehren verteilt. Wäre es nicht Sinnvoll, auch noch die Feuerwehren Immenreuth und Punreuth mit einem Defi. Auszustatten?

Bürgermeister Thomas Kaufmann:

Das klären wir mit den Feuerwehren ab.

GR Ludwig Melzner:

Es gibt hier auch viele verschiedene Typen und die Wartung ist teilweise sehr teuer. Darauf sollte geachtet werden.

GR Florian Hösl:

Er hat keine Einweisung auf das Gerät, deswegen kann er die Mitarbeiter im Rathaus nicht schulen.

- **GR Florian Hösl**

- Könnte man einen Jahresplan für die Sitzungen erstellen? Er hat gedacht es wäre immer der erste Donnerstag im Monat, Sitzung ist aber immer am zweiten.

Bürgermeister Thomas Kaufmann:

Es war schon immer der zweite Donnerstag im Monat, auch laut Geschäftsordnung des Gemeinderats. Nur bei Feiertagen oder Sonderfällen sind an einem anderen Tag Sitzungen.

### Impressum – Teil 1

Verfasser für Teil 1 – Gemeinde Immenreuth

Satz, Layout und Design: **Druckerei Weyh Medien, Marketing Druck- & Verlag GmbH**

Verantwortlich für den Inhalt: **Die Gemeinde Immenreuth oder ggf. die einsendende Dienststelle bzw. Organisation**



# Teil 2 - Bürgerinfo

Informatives und Wissenswertes

## Wichtig für Ihren Gemeindebesuch

Weiterhin besteht die Masken-Pflicht, Hygieneregeln und die Einhaltung der Mindestabstände.

Geöffnet ist die Verwaltung für den Publikumsverkehr

**Montag bis Freitag** von 08:00 Uhr bis 12:00 Uhr  
**Montag und Donnerstag** von 13:00 Uhr bis 16:00 Uhr

Bitte vereinbaren Sie vorab einen Termin.

## Kostenfreie Maskenausgabe

Weiterhin können die Kostenfreie Maskenausgabe an pflegende Angehörige abgegeben werden

Nachdem die FFP2-Masken durch das Landratsamt Tirschenreuth an die Kommunen ausgeliefert wurden, verteilt die Gemeinde Immenreuth die FFP2-Masken kostenfreien Schutzmasken an **pflegende Angehörige**.

Nach Maßgabe des bayerischen Gesundheitsministers Klaus Holetschek erhalten die Hauptpflegeperson **drei FFP2- Masken**.

Für den Erhalt der Masken ist nach den Vorgaben des Gesundheitsministeriums zwingend das **Schreibens der Pflegekasse mit Feststellung des Pflegegrades der beziehungsweise des Pflegebedürftigen und der pflegeberechtigte Person vorzulegen**.

Die Ausgabe erfolgt zu den gewohnten Öffnungszeiten des Rathauses.

Um die Abgabe so kontaktlos wie möglich zu gestalten, bitte wir Sie sich telefonisch bei Frau Strößner 09642 / 9216 15 zu melden.

## Gemeindekasse

### Erinnerung



Die Gemeindekasse Immenreuth möchte alle Bürgerinnen und Bürger, die nicht am Lastschriftinzugsverfahren teilnehmen, an folgende Abgabenzahlungstermine erinnern:

Grundsteuer	1. Abschlag 2022	fällig am 15.02.2022
Gewerbesteuer	1. Abschlag 2022	fällig am 15.02.2022
Hundesteuer 2022		fällig am 01.03.2022

Wir bitten alle Abgabepflichtigen, die der Gemeindekasse

### keine Einzugsermächtigung

erteilt haben, die genannten Abgaben zu den angegebenen Fälligkeitsterminen pünktlich zu begleichen, um unnötige und kostenpflichtige Mahnverfahren und die Festsetzung von Säumniszuschlägen zu vermeiden.

## Passamt

### Abholung Dokumente

Personalausweise und Reisepässe, die **bis 10.01.2022 beantragt** worden sind, **können abgeholt werden**.



Es wird gebeten, die abgelaufenen Ausweise mitzubringen.

## Weihnachtsbaum vor dem Rathaus

die Gemeinde bedankt sich herzlich, für den Weihnachtsbaum vor dem Rathaus, beim Spender „BegegnungsCampus Immenreuth gGmbH - Kolpingstraße 1 - 95505 Immenreuth

*Danke!*

## Fundamt

### Fundort: Friedhof

- Rosenkranz
- Stockschirm schwarz
- Knirps Schirm dunkel gemustert



## Manöverübung

### der US Streitkräfte im Bereich der Gemeinde Immenreuth

Am 01.02.2022 bis 28.02.2022 findet eine FTX (Einheit 1-214th AVN, 12CAB) im westlichen Gemeindebereich Immenreuth der US-Manöver (HFCA LZ Bravo & Charlie Sector) statt.

Nachtübung, Beteiligt sind ca. 25 US Soldaten, 5 Hubschrauber (HU60), Außenlandungen, 5 Radfahrzeuge unter MLC 24.

Wir bitten um Ihr Verständnis.

## Senioren- und Behindertenbeauftragte

Die Sprechstunden der Senioren- und Behindertenbeauftragten entfallen bis auf weiteres.

Termine und Vorsprachen sind jedoch nach telefonischer Absprache unter der Telefon Nr. 09642/3661 oder E-Mail: [eberhard.besold@t-online.de](mailto:eberhard.besold@t-online.de) weiterhin möglich.

(Verfasser: Eberhard Besold)

## Kostenlose Müllsäcke für Pflegebedürftige

Der Gemeinderat hat in seiner Sitzung am 16.04.2015 eine Änderung zur Abgabe von kostenlosen Müllsäcken an Pflegebedürftige beschlossen. Die Gemeinde Immenreuth stellt weiterhin für Pflegebedürftige zur finanziellen Entlastung einen Müllsack pro Monat kostenlos zur Verfügung.

Diese Regelung gilt nur unter Vorlage eines Nachweises über die Notwendigkeit von Inkontinenzunterlagen.



## Windelsäcke

Auch für Kleinkinder bis zum vollendeten 3. Lebensjahr wird pro Monat ein kostenloser Windelsack zur Verfügung gestellt. Eine Ausgabe für zurückliegende Monate erfolgt nicht.



## Anlieferungszeiten Bauhof

bis April 2022 gelten eingeschränkte Öffnungszeiten



Termine können mit

**Herrn Willy Merkl unter Tel.-Nr. 0171 / 796 28 37**

vereinbart werden.

**Berechtigungskarten für Grüngutabfall können in der Gemeindeverwaltung zum Preis von 35,00 € erworben werden.**

### Öffnungszeiten Gemeindeverwaltung

Montag bis Freitag 08:00 Uhr bis 12:00 Uhr

Montag 13:00 Uhr bis 16:00 Uhr

Donnerstag 13:00 Uhr bis 16:00 Uhr

Tel.-Nr.: 09642 / 92 16 - 0

**Info: Der neue Abfallwegweiser 2022 liegt in der Gemeindeverwaltung aus!**



**Wichtiger Hinweis**  
Bitte halten Sie die Plätze sauber!



Vermeehrt wurde am Glascontainer in der Bahnhofstraße festgestellt, dass das Leergut neben dem vollen Container abgestellt wurde. Bitte verwenden Sie, in solchen kurzzeitigen Zuständen, einen unserer nächsten Glascontainer die sich am Campingplatz und in der Hofloher Straße befinden.

### Winterdienst

Rechtzeitig zum Winterbeginn wurden die Schneezeichen (Pfähle) entlang der Straßen als Orientierungshilfe für den bevorstehenden Winterdienst aufgestellt.

Die Autofahrer werden gebeten, ihre Fahrzeuge nicht auf den Straßen, sondern auf ihrem Privatgrund oder speziellen Parkbuchten abzustellen, da ansonsten die Winterdienstfahrzeuge manchmal nicht in der Lage sind, diese Straßen aufgrund der eingeeengten Breite zu räumen bzw. zu streuen. Aufgrund der enormen Räumstrecke (Fahrzeuge sind ab 04.00 Uhr im Einsatz) ist eine zügige Räumarbeit, insbesondere in den Morgenstunden, erforderlich.

## Dorferneuerung/TG Immenreuth

<https://www.stmelf.bayern.de/agrarpolitik/foerderung/004011/index.php>

## Allgemeine Nachrichten

## Mieten / Kaufen / Wohnen

### Bauplatz von Privat zu verkaufen

Baugrundstück Immenreuth Eichenring

941m<sup>2</sup>, zentral gelegen, kurzer, Fußweg zu Bäcker, Schule, Gemeinde, Bahnhof, 5 km bis Kemnath, voll erschlossen, keine Maklergebühr, Preis VB, Tel. 0160/94706875



### Bauplatzsuche

Wir suchen in Immenreuth und Umgebung einen Bauplatz  
Tel: 0160/97771526

### Bürgerservice: kostenlose Anzeige

Sie möchten Ihre private Wohnungsanzeige für Immenreuth und Ähnliches (z.B. Suchen & Finden, zu verschenken etc.) veröffentlichen?

Wenden Sie sich bitte an:

**Gemeinde Immenreuth**

**Frau Brigitte Strößner, Tel. 09642/9216-15,**

**E-Mail: [brigitte.stroessner@immenreuth.de](mailto:brigitte.stroessner@immenreuth.de)**

## Gemeindeleben

### Suchen & Finden / Verkäufe

#### Pizzeria-Immenreuth-Bahnhof

Wir suchen Verstärkung in der Küche.

Arbeitszeiten: Freitag, Samstag und Sonntag ab 16:30 Uhr.

Flexibel zum Eintragen, bestimme selbst!

Tel. 09642/7036310

Wolf Andreas und Patricia

#### Suche Reinigungskraft ab Januar 2022.

(Privathaushalt 3 - 5 Std./Woche)

0170/5429075

## Kath. Öffentliche Bücherei

**Wann?** Sonntags von 10:15 bis 11:00 Uhr,  
(im Januar 2022 donnerstags geschlossen)



**Wo?** Im Pfarrheim Immenreuth (Dachgeschoss)

**Was?** Rund 2000 Bücher und andere Medien für Kinder, Jugendliche und Erwachsene: Pappbilderbücher für die Kleinsten, Bilderbücher, Bücher für Leseanfänger, Kinder- und Jugendbücher, Romane, Sachbücher für Kinder und Erwachsene, MCs, CDs, DVDs.

Die Ausleihe ist kostenfrei.

**Beim Besuch der Bücherei bitte beachten:**

**Es besteht Maskenpflicht (ausgenommen Kinder bis sechs Jahre) - Tragen einer medizinischen/OP-Maske für alle 6- bis 15-Jährigen, Tragen einer FFP2-Maske für alle Älteren. Außerdem gilt die 2G-Regel: Der Zutritt ist nur Geimpften und Genesenen (Nachweis erforderlich) sowie Kindern bis zu einem Alter von 12 Jahren und 3 Monaten erlaubt (Stand: 12. Dezember 2021). Der Nachweis wird am Eingang zum Büchereiraum kontrolliert.**

**Buchtipp: „Aufgepeppt & umgestylt“**

ein Sachbuch von Bine Brändle.

Es wird recycelt, aufgepeppt und mit Farbe verziert: Auf ca. 130 Seiten wurde gezeigt, wie aus alltäglichen Gegenständen originelle Wohnaccessoires entstehen. In den fünf Kapiteln „Frech aufgepeppt“, „Fabelhafte Stoffgeschichten“, „Tierisch kreativ“, „Genial recycelt“ und „Kunterbuntes Farbenglück“ werden über 50 Ideen, Anregungen und Tipps vorgestellt: von blühenden Bilderrahmen bis zu funkelnden Glitzersternen, vom Waschtrommel-Grill bis zur Obstschale aus Kronkorken, vom Quietschentent-Kranz bis zur Kleiderbügellampe. Detaillierte Anleitungen, erläuternde Illustrationen und Arbeitsschrittfotos erleichtern das Nacharbeiten.

(Verfasser: Anita Reichenberger)

## Wichtige Information

### Glückwünsche zum Geburtstag

Ab sofort werden Glückwünsche der Gemeinde nur noch per Post an die Julibare überbracht.

## Kemnather Land

### Familie

### Mittendrin Kemnath - Raum für barrierefreies Denken

Aktuelle Veranstaltungen und Kurse im Familienzentrum Mittendrin finden Sie auf der Internetseite.

Familienzentrum Mittendrin  
Rathausplatz 1, 95478 Kemnath (über der Stadtbücherei)  
Tel: 09642 7033 800  
[team@mittendrin-kemnath.de](mailto:team@mittendrin-kemnath.de)  
[www.mittendrin-kemnath.de](http://www.mittendrin-kemnath.de)



## Tourismus

[www.oberpfaelzerwald.de](http://www.oberpfaelzerwald.de)

### Projekt „Natur-Navi“

[www.oberpfaelzerwald.de/natur-navi](http://www.oberpfaelzerwald.de/natur-navi)

### das Erklärvideo dazu:

<https://youtu.be/-ip6V3gRdI0>

[www.ostbayern-tourismus.de](http://www.ostbayern-tourismus.de)

[www.tz-fichtelgebirge.de](http://www.tz-fichtelgebirge.de)

### Naturpark Fichtelgebirge

<https://www.naturparkmagazin.de/fichtelgebirge/>

### Kreisjugendring Tirschenreuth Veranstaltungskalender der Jugendarbeit

<http://www.kjr-tir.de/service/veranstaltungskalender-der-jugendarbeit/>

### [www.freilandmuseum.de](http://www.freilandmuseum.de)

Oberpfälzer Freilandmuseum,  
Neusath-Perschen

### Neue Broschüre:

Wandern (Die schönsten Touren Rund um Marktrechwitz)

## Steinwald-Allianz

[www.steinwald-urlaub.de](http://www.steinwald-urlaub.de)

[www.steinwald-allianz.de](http://www.steinwald-allianz.de)

**Neue Broschüren eingetroffen:  
Stiftland und Steinwald**

## Vereine / Verbände / Organisationen

### Feuerwehren

#### FFW Ahornberg

Bitte im Aushang Schaukasten beachten!



#### FFW Immenreuth

Bitte im Aushang Schaukasten beachten!

#### FFW Punreuth

Bitte im Aushang Schaukasten beachten!

### Bergwacht Bereitschaft Tannenberg

Bitte im Aushang Schaukasten beachten!



### SVI - Sportverein Immenreuth

Nähere Infos zum jeweiligen Trainingsbetrieb der einzelnen Sparten gibt es immer auf dem neusten Stand unter der SVI Homepage: [www.sv-immenreuth.de](http://www.sv-immenreuth.de)



(Verfasser: Jürgen Lautner)

### KAB

Einladung zum Einkehrtag der KAB in Johannisthal  
Die KAB lädt alle Interessierten ein, den Einkehrtag in Johannisthal am Freitag, den 18. März mit dem Bus zu besuchen.

In Johannisthal gelten für den Zugang der Besucher die 2 G - Regeln.

Zur Anmeldung bitte bei Claudia Porst, Tel. 09642-3877 melden. Sie gibt dazu auch nähere weitere Informationen.



### Rauher Kulm 2022

Für die Beilage des Neuen Tages sind 2022 acht Ausgaben geplant. In ihr können größere Veranstaltungen oder interessante Beiträge kostenfrei veröffentlicht werden. Bei der Weitergabe an den Verlag helfen die örtlichen Berichterstatter. Beiträge können aber auch direkt an den Verlag übersandt werden. In der Auflistung sind die Erscheinungs- und der späteste Abgabetermin beim Verlag ersichtlich.

#### Erscheinungstermin

26.03.2022  
07.05.2022  
18.06.2022  
30.07.2022  
10.09.2022  
29.10.2022  
10.12.2022

#### Abgabetermin

07./08.03.2022  
19.04.2022  
30./31.05.2022  
11./12.07.2022  
22./23.08.2022  
10./11.10.2022  
21./22.11.2022



## Obst- und Gartenbauverein Immenreuth e.V.

### Liebe Gartenfreunde

Aufgrund der anhaltenden pandemischen Lage werden wir unsere diesjährige Jahreshauptversammlung, die für den 04. Februar geplant war in den Sommer verschieben. Den genauen Termin werden wir über persönliche Einladung und über die Presse bekannt geben.

Wir Gart'ler können uns trotz mancher Widrigkeiten auf das kommende Frühjahr freuen. Planen Sie jetzt schon für diese Saison, vielfältige Hilfestellung finden Sie alle Monate im Gartenratgeber, der Ihnen zugestellt wird.

Sie können wie alle Jahre bei Willi König Ihre Frühjahrsbestellungen für Dünger und Erde aufgeben. Es ist auch noch Vogelfutter vorrätig, tun Sie unseren heimischen Vögeln etwas Gutes.

In diesem Sinne, bleiben Sie gesund und wir freuen uns schon, wenn wir uns wieder treffen können.

Maria Frauenholz

1. Vorsitzende

Gartenbauvereine  
helfen Mensch und Natur!



## Beratungs- und Informationsstunden der Sozialverwaltung des Bezirks im Landratsamt Tirschenreuth

**Persönliche Beratung aufgrund der derzeitigen Corona-Lage zurzeit nur telefonisch oder per Mail**

Die persönliche Beratung vor Ort ist derzeit aufgrund der andauernden Corona-bedingten Einschränkungen noch nicht möglich, jedoch berät das Berater-Team des Bezirks Oberpfalz bis auf weiteres telefonisch sowie per Mail.

Die Landkreisbürger\*innen erreichen das Berater-Team für ihre Fragen rund um die Themen Pflege und Teilhabe wie folgt:

Berater - Herr Ekkehard Gauglitz: 0941 / 9100 – 2114  
Terminkoordination: 0941 / 9100 – 2152  
E-Mail: [beratungsstelle@bezirk-oberpfalz.de](mailto:beratungsstelle@bezirk-oberpfalz.de)  
(jeweils Montag - Donnerstag von 9 - 15 Uhr sowie Freitag von 9 - 11.30 Uhr)

Sobald die Vor-Ort-Beratung im Landratsamt Tirschenreuth wieder stattfinden kann, werden die Beratungstermine rechtzeitig bekannt gegeben.





### Bauamt des Landratsamtes Tirschenreuth - Außensprechtag

Fragen zu Bauangelegenheiten

Alle zwei Wochen findet in unserer Außenstelle in Kemnath (Rathaus) ein Sprechtag zu Fragen in Bauangelegenheiten statt.

Bitte bringen Sie vorhandene Unterlagen (Lageplan, Entwurfszeichnung, etc) mit.

Termine Außensprechtage:

Jeweils mittwochs in der Zeit von 10.00 Uhr – 12.00 Uhr

Eine Terminvereinbarung ist nicht notwendig.

Nähere Informationen erhalten Sie bei Herrn Markus Siller,

Tel.: 09631 / 88 – 264 (Landratsamt Tirschenreuth).

### Kommunale Wohnungsberatungsstelle / Netzwerk „Mein Daheim“ - Digitale Wohnberatung - Wohnen und Bildung

Barrierefreiheit und Anpassungsmöglichkeiten zu Hause, im Alter und bei Behinderung sind die Schwerpunkte dieser Beratung. Zum altersgerechten Wohnen durch bauliche Veränderungen im Bestand oder Neubau, Umstrukturierung der Raumgeometrie oder Planungs-Vorschlägen zu möglichen Umbaumaßnahmen berät ein Architekt individuell auf das Anliegen bezogen. Dieses Angebot richtet sich an alle Generationen, die sich mit Planungen oder konkreten Baumaßnahmen zum Thema „Barrierefreiheit“ beschäftigen und eine objektive Einschätzung ihres Vorhabens oder einen passgenauen Rat wünschen.

Die Beratungen finden in der Musterwohnung der Wohnberatungsstelle des Landkreises,  
Rosenweg 10 in 95643 Tirschenreuth statt.

#### Termine für das Jahr 2022

Freitag	18. März 2022	09:30 - 11:30 Uhr
Freitag	20. Mai 2022	09:30 - 11:30 Uhr
Freitag	08. Juli 2022	09:30 - 11:30 Uhr
Freitag	16. September 2022	09:30 - 11:30 Uhr
Freitag	18. November 2022	09:30 - 11:30 Uhr

Interessierte können sich nach Terminvereinbarung kostenfrei beraten lassen.

Anmeldungen nimmt die Wohnberatungsstelle telefonisch unter 09631-88-427 oder per Email: [isolde.guba@tirschenreuth.de](mailto:isolde.guba@tirschenreuth.de) entgegen. Eine Pressemitteilung weist vorab rechtzeitig auf den jeweils nächsten Beratungstermin hin.

[www.digitale-wohnberatung.bayern](http://www.digitale-wohnberatung.bayern)

## Bezirk Oberpfalz

### Beratungs- und Informationsstunden der Sozialverwaltung des Bezirkes im Landratsamt Tirschenreuth

Mähringer Str. 7, Amtsgebäude – Anbau,  
Zimmer 123 (1. Stock, Aufzug vorhanden)

Neutrale und kostenlose Beratung zu Fragen zur

**von 09:00 Uhr bis 15:00 Uhr**

- Hilfe zur Pflege + Ambulante Hilfe zur Pflege
- Eingliederungshilfe für behinderte Menschen
- Antragstellung
- Unterhaltspflicht (allgemeines)

Um Terminvereinbarung vorab wird gebeten unter:

Tel. Nr. 0941 / 9100 – 2114 oder

0941 / 9100 – 2152

E-Mail: [beratungsstelle@bezirk-oberpfalz.de](mailto:beratungsstelle@bezirk-oberpfalz.de)

### Mitteilungsblatt der Gemeinde Immenreuth

Wenn Sie Kurzberichte, gerne auch mit Bild, von Veranstaltungen Ihres Vereins, Gruppe oder Organisation im Mitteilungsblatt veröffentlicht haben möchten, melden Sie sich bitte in der Gemeindeverwaltung bei:

Frau Brigitte Strößner, Tel.Nr. 09642/9216-15,

E-Mail: [brigitte.stroessner@immenreuth.de](mailto:brigitte.stroessner@immenreuth.de).

## Soziales

### Caritas

#### Sozialberatung

Beratung in persönlichen Notlagen, bei Fragen des Sozialrechts; Vermittlung von Erholungs- und Kuraufenthalten, Fachberatung; Essen auf Rädern, Hospizdienst, usw.



Caritas-Sprechstunde im **Kath. Pfarrzentrum Kemnath**,  
Schützengraben 10

**Die Sprechstunde findet 1x im Monat jeden 2. Mittwoch um 16:00 bis 17:00 Uhr statt.**

#### Fachambulanz für Suchtprobleme

Caritas-Sprechstunde in der

Erbendorfer Straße 25, 95478 Kemnath, Erdgeschoss

Jeweils **montags** in der Zeit von 08:00 Uhr bis 12:30 Uhr.

Jeweils **donnerstags** in der Zeit von 08:00 Uhr bis 12:00 Uhr und von 13:00 Uhr bis 17:00 Uhr (Abendtermine möglich).

#### Sozialpsychiatrischer Dienst

Erbendorfer Str. 25, 95478 Kemnath

Wie immer Montagnachmittag nach Vereinbarung.  
Not sehen und handeln.

**Caritas für den Landkreis Tirschenreuth e.V.**

Tel. 09631/79895-0, Fax. 09631/79892-20

#### Treffen der Schlaganfallselbsthilfegruppe (SSGS)

Die Treffen der Schlaganfallselbsthilfegruppe finden regelmäßig **jeden ersten Donnerstag von 14:30 Uhr bis 16:30 Uhr** im Schulungsraum (UG) vom Rathaus in Speichersdorf statt.



### **Außensprechtage**

Das Beratungsangebot umfasst folgende

Tätigkeitsbereiche:

- Betreuung junger Familien (Elterngeld, Bayer. Landeserziehungsgeld)
- Feststellungsverfahren nach dem Schwerbehindertenrecht

**die Außensprechtage entfallen weiterhin bis einschließlich Juli 2021.** Die Absage erfolgt im Zusammenhang mit der Ausbreitung des Corona-Virus.

Für einen besonderen, bzw. dringlichen Auskunfts- und Beratungsbedarf bieten wir Ihnen unsere Telefonservicenummern (**Bundeselterngeld und Bayer. Familiengeld, Bayer. Krippengeld**) an:

Geburten vom 1. - 17. eines jeden Monat:  
094117809 - 6125 oder -6215

Geburten vom 18. - 31. eines jeden Monat:  
094117809 - 6126 oder -6101.

Unser Beratungstelefon für das **Bayer. Krippengeld**:  
0941/7809 – 6201

**Gerne können Sie uns Ihre Anliegen per E-Mail (poststelle.opf@zbfs bayern.de) oder per Fax (0941-7809/1304) übersenden.**

Für **Opfer von Gewalttaten** (z. B. Schädigung durch tätlichen Angriff, sexueller Missbrauch etc.) sowie für **Kriegsopfer, Wehrdienstopfer, Zivildienstgeschädigte, Impfgeschädigte und Blinde** stehen darüber hinaus bei der Regionalstelle des Zentrum Bayern Familie und Soziales in Regensburg Sonderbetreuer zur Verfügung, die über die Hilfsmöglichkeiten des Staates umfassend informieren:

Frau Buchholz (Tel. 0941/7809-3106) und  
Frau Ferstl (Tel. 0941/7809-3107).

Im Übrigen erreichen Sie die Regionalstelle in Regensburg unter der Rufnummer 0941/780900 am Montag bis Freitag von 08:00 Uhr bis 12:00 Uhr.

### **Dienstleistungen**

Im Rathaus wird immer wieder nach Kontaktadressen für eine Unterstützung und/oder Hilfe im Haushalt, Garten, bei Botengängen, Fahrdiensten, etc. nachgefragt. Sollten Sie Interesse haben Hilfe zu leisten, so melden Sie sich in der Gemeindeverwaltung, Tel: 09642/9216-0.

### **Information:**

**1. Häusliche Pflege** in Kemnath und Umgebung bietet **Christina Seifert**, Kulmain-Altensteinreuth mit ihrem Team an. Tel. 09642/3965.

- Kompetente Hilfe für Haus & Haushalt
- Schmankerlservice
- Serviceleistungen speziell für Senioren und alle, die in ihrer Beweglichkeit eingeschränkt sind

Eine HelferIn aus dem Bereich Immenreuth ist **Frau Angela Protschky**, Tel. 09642/8212 oder Tel. 0160/96686075. Die Ansprechpartnerinnen des „Hauswirtschaftlichen Fachservice im Landkreis Tirschenreuth“ stehen für weitere Informationen zur Verfügung. Ein Informations-Faltblatt liegt im Rathaus bei den Broschüren auf und kann auch aus dem Internet heruntergeladen werden.

(Verfasser: AWO, Kreisverband Tirschenreuth)

### **Deutsche Rentenversicherung Bayern Süd**

<https://www.deutsche-rentenversicherung.de/BayernSued>



Auf Grund der hohen Inzidenzwerte und der aktuellen Entwicklungen im Zusammenhang mit der Corona-Pandemie haben wir uns entschieden (leider wieder einmal) **alle für das Jahr 2021 vorgeesehenen Sprechstage bis auf weiteres abzusagen.**

Die Corona-Pandemie erfordert von allen ein umsichtiges und verantwortungsvolles Handeln. Daher sind Veränderungen in unserem Serviceangebot notwendig. Die Deutsche Rentenversicherung bleibt für Sie dennoch weiterhin zuverlässig erreichbar.

### **Telefonservice für Auskünfte und Beratungen**

Nachdem nicht absehbar ist, wann sich die Situation soweit entspannt, dass wieder ein regulärer Sprechtagsbetrieb aufgenommen werden kann, können wir derzeit auch keine Aussage zum Zeitpunkt der Wiederaufnahme machen.

Natürlich haben Sie auch weiterhin die Möglichkeit auf unser kostenfreies Servicetelefon (0800 - 1000 - 480 - 15), der Videoberatung (die Termine können von den Kunden über unsere Online-Dienste selbst gebucht werden), sowie auf die Online-Dienste zurückzugreifen.

### **Anträge können auch online gestellt werden**

Daneben können Sie auch unsere umfangreichen Online-Dienste nutzen. So ist es zum Beispiel möglich, einen Renten- oder Reha-Antrag elektronisch zu stellen, einen Versicherungsverlauf anzufordern oder verschiedene Online-Rechner zu nutzen.

Artikel für die kommende Ausgabe des Mitteilungsblattes der Gemeinde Immenreuth. Redaktionsschluss: 19.1.2022

## Starkes Internet mit LEONET für Immenreuth

Teisnach / Immenreuth, den 18. Januar 2022

Die LEONET, das Telekommunikationsunternehmen aus Teisnach im Bayerischen Wald, wird Immenreuth nahezu komplett mit zukunftssicherer Glasfaser-Technologie versorgen. Das wird auf eigene Rechnung, also ohne staatliche Förderung geschehen. Dies hat den großen Vorteil, dass es die Gemeinde keinen Cent kosten wird. Der zweite große Vorteil besteht darin, dass viel schneller als beim geförderten Ausbau das Netz in Betrieb gehen kann.

Die Bagger werden voraussichtlich zwischen Ostern und Sommerbeginn mit dem Tiefbau beginnen. Die ersten Haushalte könnten dann, einen planmäßigen Baufortschritt vorausgesetzt, Ende des Jahres mit Hochgeschwindigkeit bis zu einem Gigabit je Sekunde surfen.

Der dritte Vorteil des hundertprozentigen privatwirtschaftlichen Ausbaus ist schließlich, dass die LEONET ihr bestehendes Netz modernisiert. Das hat 2017 der Freistaat Bayern gefördert. Es ist größtenteils ein Hybridnetz, bei dem also auf den entscheidenden letzten Metern vom Kabelverzweiger zum Haus Kupferkabel verlegt sind. Diese Anschlüsse haben ihre absolute Leistungsgrenze bei 100 Mbit/s – vorausgesetzt man ist der einzige, der gerade im Versorgungsgebiet des Kabelverzweigers surft, und hat sein Endgerät per LAN-Kabel mit dem Router verbunden.

Mit maximal hundert Megabit im Download – von 30 ganz zu schweigen – wird man schon bald nicht mehr weit kommen. Die Datenmengen nehmen wegen Homeoffice, Streamingdiensten, Videokonferenzen, virtuellen Anwendungen etcetera rasant zu.

Es liegt jetzt an den Bürger\*innen und den Eigentümer\*innen sich für eine zukunftssichere Internetverbindung zu entscheiden. Viele haben das schon getan, weil sie auch erkannt haben, dass ihre Immobilie an Wert zulegt. Laut einer Studie des Verbandes Haus & Grund sind das bis zu 8 Prozent. Eine Umfrage im vergangenen Frühjahr ergab: Jeder zehnte Interessent würde von einem Immobilienkauf absehen, wenn die Glasfaseranbindung fehlt.

LEONET AG  
Technologiecampus 4  
94244 Teisnach

Tel 0800 80 45 990  
Fax 0800 80 45 991  
service@leonet.de  
www.leonet.de

Vorstand:  
Frank Helleminck,  
Gerhard Kreitz,  
Jochen Mogalle,  
Martin Naber  
Aufsichtsratsvorsitzender:  
René Schuster

Amtsgericht Deggendorf  
HRB 5325  
Sitz der Gesellschaft:  
94244 Teisnach  
St.-Nr. 162/120/00136  
USt.-IdNr. DE265767035

VR GenoBank DonauWald eG  
IBAN DE22 7419 0000 0002 5619 56  
BIC GENODEF1DGV



Bis zum Baustart gelten noch die besonderen Konditionen der LEONET: Der Hausanschluss kostet statt regulär 1500 bis 2000 Euro 599 Euro. Wer darüber hinaus noch einen Vertrag über eine Telefon- und Internetnutzung über zwei Jahre abschließt, zahlt nur 149 Euro.

Die LEONET hat im übrigen bereits in den benachbarten Gemeinden Klumain und in Kastl Netze errichtet.

### **Über LEONET: regional, verlässlich, stark.**

Das Technologie-Unternehmen mit Hauptsitz Teisnach in Niederbayern ist seit über zwölf Jahren auf dem bayerischen Breitbandmarkt aktiv – seit Sommer 2021 unter dem Namen LEONET. Aus einem inhabergeführten Pionierbetrieb hat sich ein mittelständisches und finanzkräftiges Unternehmen mit über hundert Mitarbeiter\*innen entwickelt.

LEONET ist einer der stärksten Telekommunikationsdienstleister und Arbeitgeber aus der Region, aus Bayern für Bayern. Wir orientieren uns an den Wünschen unserer Kunden und der Kommunen, mit denen wir eng zusammenarbeiten.

Innovative wie lokal abgestimmte Lösungen gleichen dabei Standortnachteile aus. LEONET sorgt als Vollanbieter – Planung, Bau & Netzbetrieb – für digitale Chancengleichheit, durch:

- flächendeckenden Glasfasernetzausbau in Zusammenarbeit mit Bayerns Kommunen,
- zukunftsfeste Breitbandversorgung, die wachsenden Anforderungen standhält,
- maßgeschneiderte FTTH- und FTTB- (fibre to the home / building) Lösungen,
- verlässlichen Service und attraktive Telefon- & Internetverträge für Privathaushalte und Unternehmen,
- Konzentration auf die digitale Entwicklung außerhalb der großen Metropolregionen Bayerns.

Aktuell erstrecken sich die von LEONET gebauten und betriebenen Glasfasernetze in Bayern auf über 3500 Kilometer. Sie verlaufen durch 190 Kommunen in 20 Landkreisen. Über 25 000 Privat- und Geschäftskund\*innen nutzen bereits die Telefon- und Internetdienste von LEONET.

**LEONET AG**  
Technologiecampus 4  
94244 Teisnach

Tel 0800 80 45 990  
Fax 0800 80 45 991  
service@leonet.de  
www.leonet.de

Vorstand:  
Frank Hellemink,  
Gerhard Kreitz,  
Jochen Mogalle,  
Martin Naber  
Aufsichtsratsvorsitzender:  
René Schuster

Amtsgericht Deggendorf  
HRB 3325  
Sitz der Gesellschaft:  
94244 Teisnach  
St.-Nr. 162/120/00136  
USt.-IdNr. DE265767035

VR GenoBank DonauWald eG  
IBAN DE22 7419 0000 0002 5619 56  
BIC GENODEF1DGV

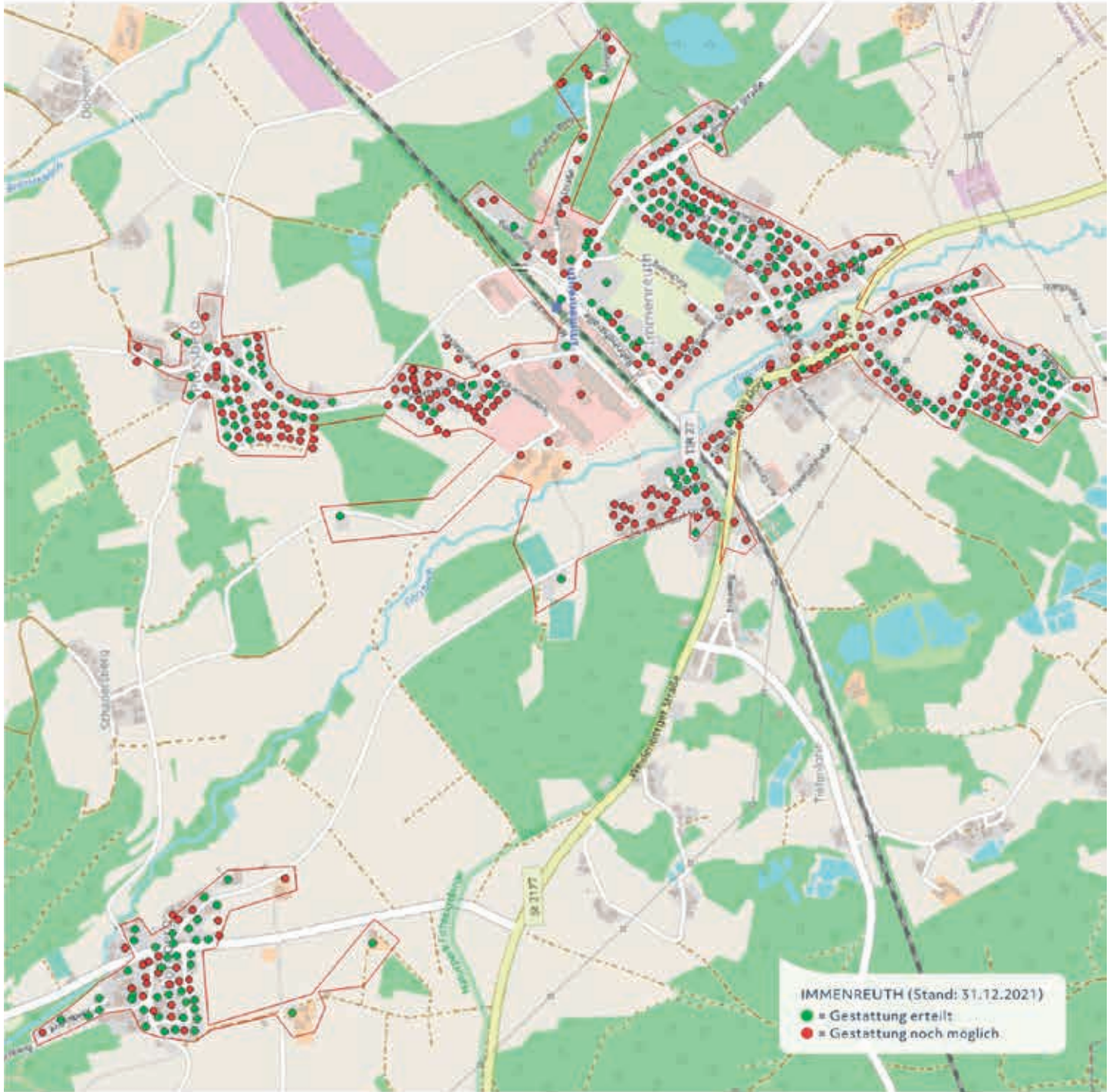





# Einkaufen im Mobilen Dorfladen

Unser  
nächster  
Halt in

**Plößberg**

**Donnerstag, 13.10 - 13.40 Uhr**

**Feuerwehrhaus**



Fahrplan & Produktliste:  
[www.steinwald-allianz.de](http://www.steinwald-allianz.de)



## Zahnärzte bei TOP100 dabei

Weidenberg/Bischofsgrün

Die Zahnärzte Irene und Andreas Klinkisch dürfen sich mit der Auszeichnung „TOP 100“ schmücken.

Ausgezeichnet wurden sie wie bundesweit 300 Unternehmen für das Konzept ihrer Praxen in Weidenberg und Bischofsgrün, das unter anderem einen Schwerpunkt auf die schmerzarme Behandlung mittels Lasertechnik setzt.

Entsprechend heißt es in der Würdigung, die Doppelpraxis mit rund 40 Mitarbeitern habe besonders in der Kategorie „Innovationserfolg“ überzeugt.

Dafür musste ein strenger Zertifizierungsprozess unter der Leitung des Wiener Innovationsforschers Nikolaus Franke absolviert werden. Die Auszeichnung überreichte der bekannte Wissenschaftsjournalist und TV-Moderator Ranga Yogeshwar – allerdings wegen Corona nur per Videobotschaft.



### Besuchen Sie den **Tannenberglift Immenreuth**

Schnee- und  
Serviceinformationen unter:

Telefon: **0 96 42 -16 70**  
Internet: **www.immenreuth.de**

Wir suchen tatkräftige und zuverlässige Helfer für die Tätigkeit am Skilift.  
Bei Interesse bitte in der Gemeinde Immenreuth bei Frau Gaby Bäumler, Tel: 0160 / 276 76 95 melden.

### Die Bergwacht Tannenberg **BRAUCHT DI**

- Du bist mindestens 16 Jahre alt?
- Du wohnst im Kernather Land und Umgebung?
- Du bist gerne in der Natur unterwegs, Sommer wie Winter?
- Du wanderst gerne und hast Interesse am Skifahren?
- Du hast Lust auf Ehrenamt?

Dann komm zu uns!



Was Dich erwartet

- Kameradschaft
- Ausbildung und Übungen
- Kletter- und Skilouren

Du erhältst bei uns Ausbildung in:

- Notfallmedizin
- Behelfs- und planmäßige Bergführung
- Schneekunde, Winterrettung
- Bergleitung mit Hubschrauber
- Naturschutz

Bergwacht Tannenberg  
Erlanger Weg 3  
95625 Immenreuth  
0175 / 7143276  
bergwacht-tannenberg@mai.de  
Bei Fragen kannst du uns gerne  
per Mail oder Facebook eine  
Nachricht zukommen lassen  
oder auf uns zugreifen.  
www.bergwacht-bayern.org/bergtmg



Raiffeisenbank  
Oberpfalz NordWest eG

rb-onw.de

### Digitale Kundenveranstaltung

15. Februar 2022  
19:00 Uhr



Unter allen Teilnehmern  
verlosen wir eine  
Berggarnitur mit Lehne!

Bauen Sie auf uns...  
Wir bauen mit Ihnen!  
Morgen kann kommen.

Melden  
Sie sich  
jetzt an!

rb-onw.de/  
baufi-digital



Von uns bekommen Sie nichts von der Stange!  
Wir schnüren für Sie eine maßgeschneiderte Lösung.

Unter nachfolgendem Link

<https://www.immenreuth.de/verwaltung-service/mitteilungsblatt/>

können Sie jederzeit auch online das Mitteilungsblatt lesen.

Impressum - Ende

Verfasser für Teil 2 - Brigitte Strößner / Gemeinde Immenreuth

Satz, Layout und Design: **Druckerei Weyh**

**Medien, Marketing Druck- & Verlag GmbH**

Verantwortlich für den Inhalt: **Die Gemeinde Immenreuth oder ggf. die einsendende Dienststelle bzw. Organisation**



## AUSBILDUNG 2022

### BEI SIMON HEGELE IN KEMNATH ALS:

- Fachkraft für Lagerlogistik (d/m/w)
- Fachlagerist (d/m/w)
- Kaufmann für Büromanagement (d/m/w)

**Simon Hegele Gesellschaft für Logistik und Service mbH**

Hammergrabenstraße 28 // 95478 Kemnath // [www.simon-hegele.com](http://www.simon-hegele.com) // [bewerbung-hc@hegele.de](mailto:bewerbung-hc@hegele.de)

**prima holz**  
PREMIUM-PELLETS AUS DER REGION

**stich energie**  
UMWELTBEWUSST · ZUVERLÄSSIG · NAH

Ihr Partner für grüne Energie

95478 Kemnath  
Tel. 09642 915859-0

[pellets@stich-kemnath.de](mailto:pellets@stich-kemnath.de)  
[prima-holz.de](http://prima-holz.de)



# Auto Brucker

REPARATUR / INSPEKTION  
Januar & Februar 2022

ZAHLEN  
BIS 31. MAI 2022

bequem in  
3 monatlichen Raten\*

\* ab 100 Euro Auftragswert



## FILIALE BRAND / FUHRMANNREUTH

Nageler Straße 4  
95682 Brand / Fuhrmannsreuth

Tel. 09236-1287  
Fax 09236-6143

info@auto-brucker.de  
[www.auto-brucker.de](http://www.auto-brucker.de)



# Farmbauer-Reisen



Ihr kompetenter und zuverlässiger Partner für

- Städtereisen
- Tagesfahrten
- Musicalreisen
- Mehrtagesfahrten
- Vereins-, Gruppen- und Schülerreisen

[www.info@farmbauer-reisen.de](http://www.info@farmbauer-reisen.de)

## Wohnmobile Farmbauer

Ihr Wohnmobilvermieter in der Oberpfalz

Entdecken Sie die schönsten Orte Ihres Urlaubslandes.

Unsere Wohnmobile begleiten Sie sicher und zuverlässig.

Besuchen Sie unsere Wohnmobilvermietung, wir beraten Sie gerne!



[www.wohnmobile-farmbauer.de](http://www.wohnmobile-farmbauer.de)

## Taxi Farmbauer

Krankentransporte, Rollstuhltransporte



**Wir suchen ab sofort**

**Busfahrer** (m/w/d) mit FS Klasse D in Voll-, Teilzeit oder 450,- €

**Taxi-/Kleinbusfahrer** (m/w/d) für Mietauto/Taxi in Teilzeit oder 450,- € (überwiegend Schüler und Krankenfahrten)

**Reinigungskraft** (m/w/d) für Fahrzeuge auf 450,- €

**Dechantseeser Str. 3a ● 95704 Pullenreuth ● Telefon 09234/980193**

## Bestattungen Neumann

Ihr Bestatter für Oberfranken und die nördliche Oberpfalz

Büro und Ausstellung in:

**Kemnath** - Tel. 0 96 42 - 9 20 40

**Fichtelberg** - Tel. 0 92 72 - 90 90 48

**Weidenberg** - Tel. 0 92 78 - 77 31 11

Hauptsitz in **Speichersdorf** - Tel. 09275-9800



**Elmar Neumann**

*Wir helfen seit 26 Jahren, wenn Sie Hilfe brauchen*

**Immenreuth - Tel. 0 96 42 - 92 04 0**

Die Wünsche des Verstorbenen -

Wir halten Sie lebendig!



weitere Informationen unter: [www.bestattungen-neumann.de](http://www.bestattungen-neumann.de)  
und unter: [www.e-traueranzeige.de](http://www.e-traueranzeige.de)



## Plakette abgelaufen?

Haupt-  
untersuchung

Abgas-  
untersuchung

Änderungs-  
abnahme

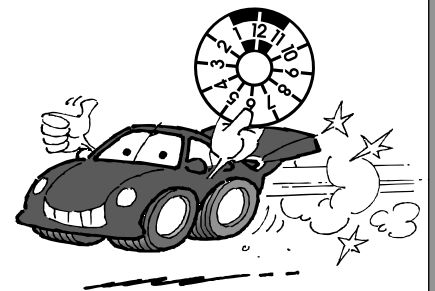

Ihr GTÜ-Vertragspartner

Dipl. Ing. (FH)  
**Thomas Scharf**  
95505 Immenreuth

Telefon  
**09642 / 7027732**  
Handy  
**0175 / 5285129**

**Büro:**  
Weidenberger Straße 2  
95505 Immenreuth  
(Bei LKW-Halle Fa. Scherm)

**Öffnungszeiten:**  
Di.: 08.00 - 10.00 Uhr  
Fr.: 14.00 - 17.00 Uhr

Weitere Termine  
nach Vereinbarung

www.Schlicht-Werbung.de





# Die Digitalisierung in der Zahnmedizin

Lassen Sie sich durch das Zahnärztheus Kemnath Einblicke in die moderne und v.a. digitale Welt der Zahnmedizin geben. Was versteht man unter der Digitalisierung in der Zahnmedizin und wie sind die Behandlungsabläufe? Man kennt es, man geht zum Zahnarzt, es muss auf kurz oder lang ein Abdruck genommen werden, welcher zum Teil bis zu 5 Min im Mund aushärten muss. Sie wissen sicherlich aus eigener Erfahrung, dass diese Abdrücke oftmals einen Würgereiz auslösen können. Wir, im Zahnärztheus Kemnath, führen Abdrücke hauptsächlich digital durch. Hierbei wird anhand einer kleinen Kamera der Mundraum abgescannert. Durch die Größe der Kamera ist es für den Patienten eine angenehmere Behandlung als die konventionellen Abdrücke. Nicht nur das Wohlbefinden des Patienten wird dadurch verbessert, sondern auch die Passgenauigkeit des darauffolgenden Zahnersatzes ist durch den digitalen Abdruck gewährleistet.

Die Datei des digitalen Scans wird an unseren hauseigenen zahntechnischen Labor gesendet, wodurch nicht wie beim konventionellen Abdruck Ungenauigkeiten entstehen können. Diese können bei konventionellen Abdrücken beim Ausgießen bzw. durch das Herstellen des Modells oder z.B. durch die Schrumpfrate der Abdruckmasse entstehen. Ein weiterer Zweig der Digitalisierung ist der digitale Gesichtsbogen. Dieser wird im Zahnärztheus Kemnath zusätzlich zum digitalen Abdruck genommen. Anhand von drei Messpunkten wird die Lage des Oberkiefers zum Schädel bestimmt und die Bewegung der Kiefergelenksbahnen dreidimensional erfasst. Somit wird Ihr Zahnersatz perfekt auf

ihr individuelles Kiefergelenk angepasst. Diese beiden Dateien, digitaler Scan und digitaler Gesichtsbogen, werden an das hauseigene Zahntechnische Labor gesendet, woraufhin die Zahntechniker im Haus, den Zahnersatz digital konstruieren.

Auf diese digitalen Schritte folgt nun unsere im Labor befindliche 5-Achs Fräse. Die 5-Achs Fräse erhält nun die digitale Gestaltung Ihres Zahnersatzes und kann diese passgenau und individuell für Sie schleifen. Zusammenfassend kann man sagen, dass die Vorteile der Digitalisierung in der Zahnmedizin zum einen in dem Ausbleiben des Würgereizes, dem besseren Wohlbefinden des Pat., der Passgenauigkeit und zum anderen ist es die schnelle Herstellungszeit welche einen großen Vorteil für den Patienten bietet. Statt der oftmals langen Wartezeit auf Ihren Zahnersatz durch die konventionellen Schritte, kann der Zahnersatz im Zahnärztheus Kemnath durch die Digitalisierung binnen weniger Tage oder gar Stunden hergestellt werden. Keiner muss das Zahnärztheus Kemnath nach einer Behandlung ohne Zähne verlassen. Zu verdanken ist dies nicht nur der Digitalisierung, sondern auch des hauseigenen zahntechnischen Labors.

Sie sind an einer Behandlung oder an einer Beratung interessiert? Dann melden Sie sich gerne telefonisch oder per Email bei uns. Wir freuen uns Ihnen helfen zu können.



Dr. med. dent.  
Michael Bobos



Zahnärztheus Kemnath  
MVZ GmbH

Seeleite 4, 95478 Kemnath  
Telefon: 09642- 584  
Notfallnummer: 015227867647

info@zahnaerztehaus-kemnath.org  
[www.zahnaerztehaus-kemnath.org](http://www.zahnaerztehaus-kemnath.org)

# KOLB-Küchen

**HR** Einrichtungsstudio



musterhaus  
küchen  
FACHGESCHÄFT

Neustädter Straße 30  
95469 Speichersdorf  
Telefon 09275 288  
[www.kolb-kuechen.de](http://www.kolb-kuechen.de)



Bestattungsinstitut  
Monika Pregler

Kontakt:  
0 96 42 / 88 12

Wir bestatten auf dem  
**Friedhof Immenreuth.**

Wir erledigen für Sie **pietätvoll Überführungen**  
von und nach **jedem Ort**, Bestattungsaufträge **aller Art**,  
**Meldungen** bei amtlichen und kirchlichen Stellen,  
**Trauerdruck und Traueranzeigen, Blumenschmuck**,  
sowie Bestattungsvorsorge und Kostenvoranschläge.

**Rufen Sie mich an**, gerne komme ich zu einem  
**persönlichen Gespräch** zu Ihnen nach Hause.

Tag und Nacht für Sie erreichbar | Tel.: 0 96 42 / 88 12  
Röntgenstraße 5, 95478 Kemnath | Tel.: 0 96 82 / 91 91 81  
[www.bestattungen-monika-pregler.de](http://www.bestattungen-monika-pregler.de) | Mobil: 0160/8478364  
[kontakt@bestattungen-monika-pregler.de](mailto:kontakt@bestattungen-monika-pregler.de) | Fax: 0 96 42 / 91 42 62



# MiWo

Bauelemente GmbH

Schmetterslohe 4  
95466 Kirchenpingarten  
Tel: 09278 98120

[kontakt@miwobauelemente.de](mailto:kontakt@miwobauelemente.de)

[www.miwo-bauelemente.de](http://www.miwo-bauelemente.de)

- Fenster und Türen
- Dachfenster
- Fußböden
- Garagentore und Zubehör
- Insekten- und Sonnenschutz
- Wintergärten und Vordächer
- Überdachungen und Carports
- Fensterbänke
- Rollläden
- Akustikdecken
- Treppen
- Balkonverkleidungen
- Innenausbau und Trockenbau



Besuchen Sie unsere Ausstellung!  
Beratung, Verkauf, Lieferung, Montage!  
Hebebühnen/Raupenkran-Vermietung





Zahnarztpraxis  
Klinkisch



Du bist  
eine  
**ZAHNFEE?**

*Perfekt!*

Wir suchen dich als **ZAHNMEDIZINISCHE FACHANGESTELLTE** (w/m/d)  
für Weidenberg oder Bischofsgrün

Wir sind eine junge, erfolgreiche und innovative Zahnarztpraxis in der Nähe von Bayreuth.  
Zum überdurchschnittlichen Gehalt und attraktivem Schichtsystem bieten wir auch Weiterbildungen und gute Karrierechancen.  
Du bist ZFA und hast Lust? Dann freuen wir uns auch auf deine Bewerbung.

**ZÖGER NICHT - WERDE TEIL UNSERES TEAMS!**



Überörtliche Gemeinschaftspraxis Irene & Andreas Klinkisch  
Zahnärzte

Standorte: Weidenberg & Bischofsgrün | z. Hd. Herrn Johannes Langer  
Nikolaus-Höfer-Straße 2 | 95466 Weidenberg  
E-Mail: [bewerbung@praxis-klinkisch.de](mailto:bewerbung@praxis-klinkisch.de) | [www.praxis-klinkisch.de](http://www.praxis-klinkisch.de)

**Unsere Praxen  
wachsen!  
Wachse mit uns.**

# Du fehlst uns noch!

Staplerfahrer\*

Kommissionierer\*

Verpacker\*

\*(d/m/w)

**Simon Hegele Gesellschaft für Logistik und Service mbH**  
Hammergrabenstraße 28 // 95478 Kemnath // [bewerbung-hc@hegele.de](mailto:bewerbung-hc@hegele.de)