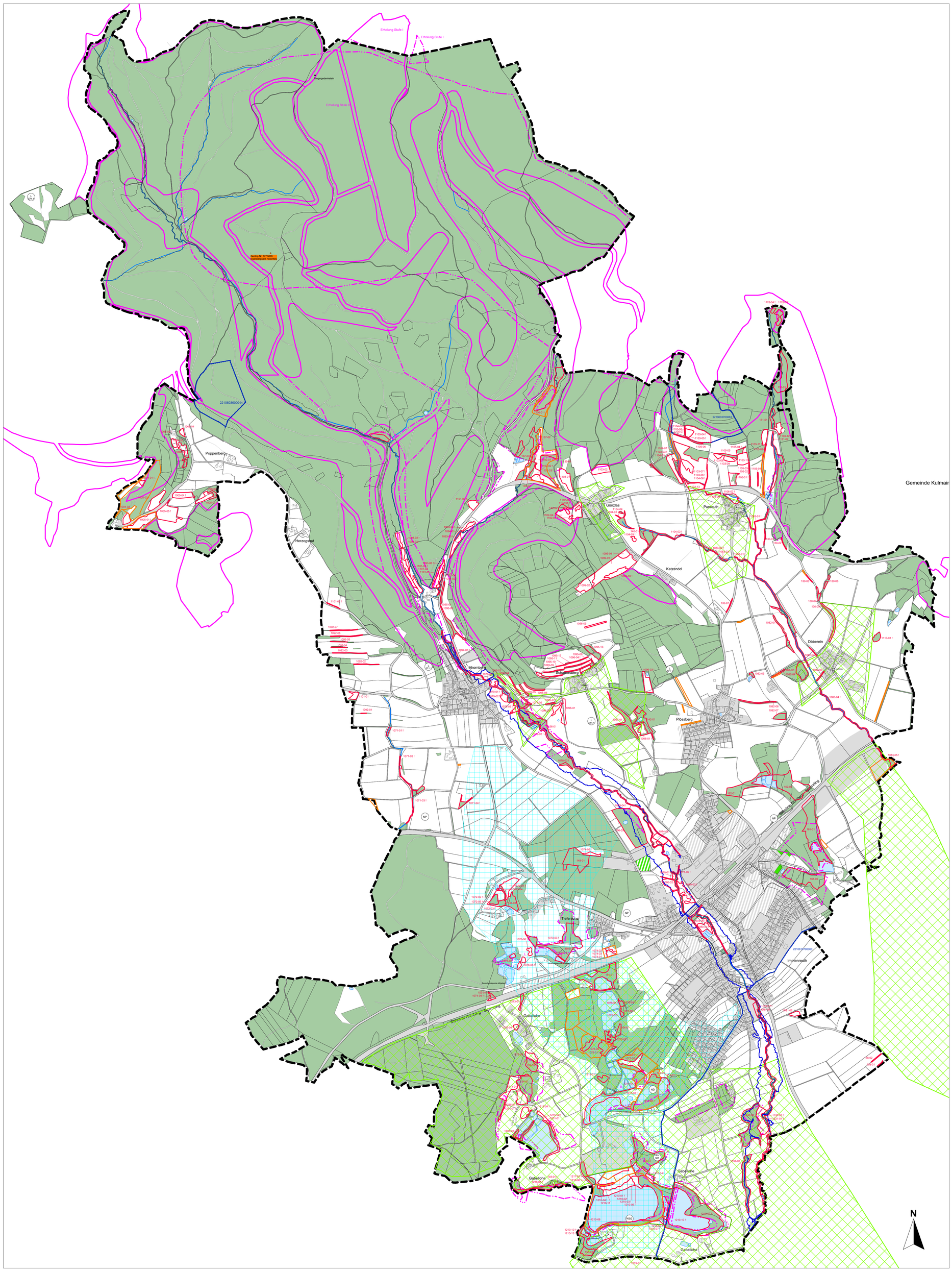


# Zeichenerklärung

## Regionalplan (Regionaler Planungsverband Oberpfalz Nord)

Datenbezug Regierung der Oberpfalz, Datenabgabe 26.11.2018

- Landschaftliches Vorbehaltsgebiet
- Vorbehaltsgebiet für Wasserversorgung westl. Immenreuth

## Arten und Lebensräume

Umgrenzung von Schutzgebieten und Schutzobjekten im Sinne des Naturschutzrechtes
Datenbezug über Bay. Landesamt für Umwelt, Stand 24.11.2017

- (L) Landschaftsschutzgebiet
  Nr. 571.1 "LSG innerhalb des Naturparks Fichtelgebirge"
- (NSG) Naturschutzgebiet
  161.01 "Hirschberg- und Heidweiher in der Gabellohe"
- (NP) Naturpark
  Nr. 11 "Fichtelgebirge"
- (FFH) FFH- Gebiet
  6137.301 "Haidenaabtal und Gabellohe"
- (ND) Naturdenkmal
  Pampelweiher

amtlich kartierte Biotope
! (Teil-)Flächen mit geschützten Biotoptypen nach §30 BNatSchG i.V.m. Art. 16 BayNatSchG
Bezug über Bay. Landesamt für Umwelt, Stand 24.11.2017

Ökoflächenkataster
Datenbezug über Bay. Landesamt für Umwelt, Stand 01.07.2021

## Waldfunktionskarte Lkr. Tirschenreuth

Datenbezug über https://lfwgis.bayern.de/arcgis/services/lfw/waldfunktionskarte/MapServer/WFSServer
Datenabfrage 02.08.2022

- Bodenschutz
- Erholung, Intensitätsstufe I oder II
- Lebensraum
  - B Lebensraum und biologische Vielfalt
  - L Landschaftsbild

## Wasser

Grenze Trinkwasserschutzgebiet
2210603600044 WV Ahornberg (Immenreuth)
2210603700063 WV Immenreuth
2210613700060 WV Kemnath, WV Immenreuth

Festgesetztes Überschwemmungsgebiet Fallbach HQ100
Datenbezug BAYERISCHES LANDESAMT FÜR UMWELT
https://www.umweltatlas.bayern.de/mapapps/resources/apps/lfu_gewaesserbewirtschaftung_ftz/index.html?lang=de

## Boden

Nach aktuellem Kenntnisstand befinden sich im Gemeindegebiet keine Bodendenkmäler.

Geotop Nr. 377G009 "Eisenbergwerk Rothenfels"
(vermutlich vom 15. - 18. Jhd. Abbau von Eisenerz, Relikte von Stollenmundlöchern, verstürtzte Schächte und Haldenmaterial)

## Kultur- und Sachgüter

Datenbezug über www.geoportal.bayern.de

Baudenkmal
Nr. 509430 Ortskapelle "Schmerzhafte Mutter Gottes", in Ahornberg
Nr. 509431 Ortskapellle "Beata Maria Virgo", in Schadersberg
Nr. 510076 Ortskapelle, in Döberein

Fliegergedenkstein

## Sonstige Darstellungen

- Wald- und Gehölzflächen
- Siedlungs-, Verkehrs- und PV-Flächen, innerörtliche Grünflächen, Bestand
- Siedlungsflächen, geplant
- öffentl. Grünflächen, geplant
- Grünflächen, Abstand
- Fließgewässer (Bachlauf)
- Stillgewässer
- Gemeindegrenze

# Gemeinde Immenreuth

Landkreis Tirschenreuth

Aufstellung Flächennutzungsplan mit integriertem Landschaftsplan

Themenkarte Nr. 1
Restriktionen

MAßSTAB 1 : 10.000

Entwurf — Stand: 23.06.2022


Arbeitsgemeinschaft STADT & LAND
Matthias Rühl Dipl.-Ing. (TU) Raumplaner/Stadtplaner (SRL)
Sonja Goß, Dipl.-Ing. (FH) Landschaftsarchitektur
91413 Neustadt / Aisch, Wilhelmstraße 30
Tel.: 09161/87 45 15, Fax: 09161/87 45 23
matthias.ruehl@t-online.de www.stadtundland.net


Der Plan ist nach §2 Abs.1 Nr.7 UrhG geschützt

860x880mm